

# **ACTUALIZACIÓN SOBRE NOMENCLATURA Y CLASIFICACIÓN DE MERCADERÍAS**

**Recomendación del 26 de Junio de 2004 del Consejo de  
Cooperación Aduanera**



## Definiciones

### Convenio Internacional del Sistema Armonizado de Designación y Codificación de Mercancías

---

**NOMENCLATURA : nómina, conjunto, catálogo de voces técnicas y propias de una actividad.**



***En términos de mercaderías:***

**Enumeración descriptiva, ordenada y metódica que sigue reglas y criterios técnico-jurídicos.**

# *SISTEMA ARMONIZADO*

---

- LO UTILIZAN LOS GOBIERNOS PARA:
- Intercambio de datos comerciales.
- Fijación de impuestos interiores.
- Control de sustancias reglamentadas.
- Elaboración de reglas de origen.
- Confección de estadísticas.
- Control de precios y de cupos.
- Investigación y análisis económico.

# Convenio Internacional del Sistema Armonizado de Designación y Codificación de Mercancías

---

## RECOMENDACIONES ACEPTADAS POR ARGENTINA VINCULADAS CON EL SISTEMA ARMONIZADO

PROTOCOLO DE MONTREAL SOBRE CONTROL DE SUSTANCIAS QUE AFECTAN LA **CAPA DE OZONO**

CONVENIO SOBRE PROHIBICIÓN, DESARROLLO, PRODUCCIÓN Y ALMACENAMIENTO DE **ARMAS QUÍMICAS**.

UTILIZACION DE **UNIDADES DE CANTIDAD NORMALIZADAS** PARA FACILITAR LA RECOLECCION, COMPARACION Y ANALISIS DE ESTADISTICAS. +



# Convenio Internacional del Sistema Armonizado de Designación y Codificación de Mercancías

---

## EL S.A. COMPRENDE

- XXI SECCIONES
- 96 CAPÍTULOS
- 1.200 PARTIDAS
- 5.000 grupos de 6 cifras denominados SUBPARTIDAS

**137 PARTES CONTRATANTES Y UNA UNION ADUANERA.  
202 PAISES UTILIZAN SU NOMENCLATURA.**

**ARGENTINA ES PARTE CONTRATANTE POR LEY 24.206  
(B.O. 06/08/93).**



# Convenio Internacional del Sistema Armonizado de Designación y Codificación de Mercancías

---

## ESTRUCTURA

- **Reglas Generales para la Interpretación del Sistema**
- **Notas de Sección y de Capítulo, incluidas Notas de Subpartidas.**
- **Partidas, presentadas en un orden sistemático y subdivididas, según el caso, en Subpartidas.  
(con sus respectivos códigos numéricos)**

# Introducción a la Clasificación en el SADCM – Índice de la NSA -

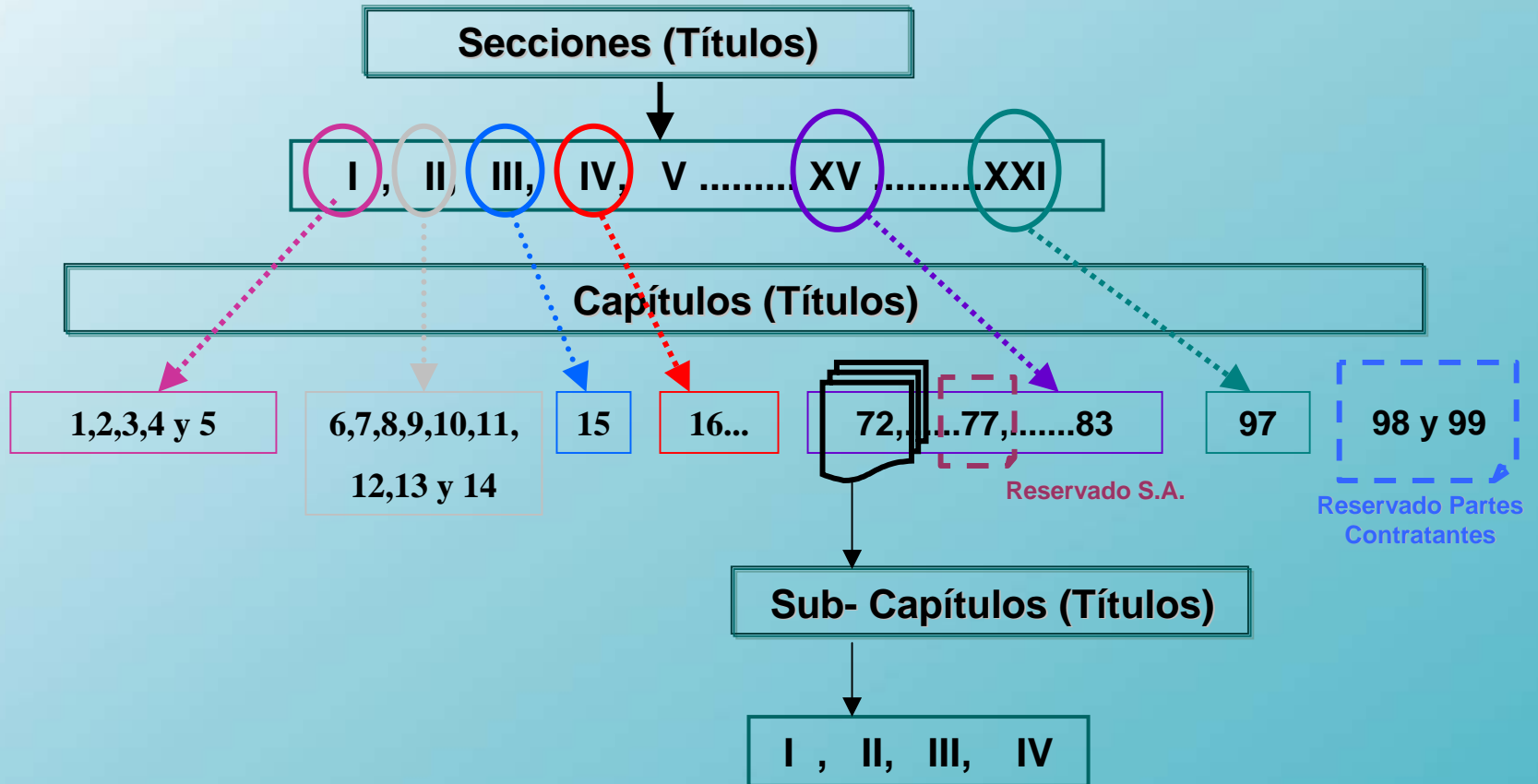

## Partidas

### Código

Nº Capítulo

Nº partida

2 dígitos

2 dígitos  
Nº de Orden

01

.

1º

= 01.01

10

.

2º

= 10.02

97

.

6º

= 97.06

### Texto

Mercaderías Contenidas

Caballos, Asnos...

Centeno....

Antigüedades de + de 100 años

## SUBPARTIDAS DE 1º NIVEL

Subpartidas

Subpartidas de 1º nivel o a un guión

Código

Texto

Nº partida

Nº de Orden

Mercaderías Contenidas

4 dígitos

5º dígito

0104

.

1º

= 0104.1

- De la especie ovina

0104

.

2º

= 0104.2

- De la especie caprina

0103

.

1º

= 0103.1

- Reproductores de raza pura

0103

.

2º

= 0103.9

- Los demás

Las Subpartidas de 1º nivel pueden o no, aperturarse en Subpartidas de 2do nivel o a dos guiones.

Subpartidas de 1º nivel que **SI** se aperturan en Subpartidas de 2º nivel

Código				Texto	
Nº partida	Nº de Orden	Nº de Orden Sub 2º nivel	Mercaderías Contenidas		
4 dígitos	5º dígito	Subpartida de 1º nivel	6º dígito		
0106	.	3º	= 0106.3		- Aves
0106	.	3º	= 0106.3	= 0106.31	- - Aves de rapiña
0106	.	3º	= 0106.3	= 0106.32	- - Psitaformes...
0106	.	3º	= 0106.3	= 0106.39	- - Las demás

Clasificación en la NSA

# Convenio Internacional del Sistema Armonizado de Designación y Codificación de Mercancías.

1° dígito	2° dígito	3° dígito	4° dígito	5° dígito	6° dígito
-----------	-----------	-----------	-----------	-----------	-----------

← Capítulo →

← Partida →

← Subpartidas →

Ejemplo: **7103.91 --Rubíes, zafiros y esmeraldas.**

1° dígito	2° dígito	3° dígito	4° dígito	5° dígito	6° dígito
<b>7</b>	<b>1</b>	<b>0</b>	<b>3</b>	<b>9</b>	<b>1</b>

# REGLA 1

**LOS TITULOS DE LAS SECCIONES, DE LOS CAPITULOS O DE LOS SUBCAPITULOS SOLO TIENEN UN VALOR INDICATIVO, YA QUE LA CLASIFICACION ESTA DETERMINADA LEGALMENTE POR LOS TEXTOS DE LAS PARTIDAS Y DE LAS NOTAS DE SECCION O DE CAPITULO Y, SI NO SON CONTRARIAS A LOS TEXTOS DE DICHAS PARTIDAS Y NOTAS, DE ACUERDO CON LAS REGLAS SIGUIENTES:**

SECCION XI  
MATERIAS TEXTILES Y SUS MANUFACTURAS

## Nota 5 Sección XI

- Notas:
- 5. En las partidas 52.04, 54.01 y 55.08 se entiende por *hilo de coser*, el hilado retorcido o cableado que satisfaga todas las condiciones siguientes:
  - a) que se presente en soportes (por ejemplo: carretes, tubos) de peso inferior o igual a 1,000 g, incluido el soporte;
  - b) aprestado para su utilización como hilo de coser; y
  - c) con torsión final “Z” .

## Nota 3 Capítulo 5

- **Notas:**

3.– En la Nomenclatura se considera *marfil* la materia de las defensas de elefante, hipopótamo, morsa, narval o jabalí y los cuernos de rinoceronte, así como los dientes de todos los animales.

# NOTA 3 CAPITULO 42

- **Notas :**
- **3.** –En la partida 42.03 la expresión *prendas y complementos (accesorios), de vestir* se refiere, entre otros, a los guantes, mitones y manoplas (incluidos los de deporte y los de protección), a los delantales y demás equipos especiales de protección individual para cualquier oficio, a los tirantes (tiradores), cinturones, bandoleras, brazaletes y muñequeras, excepto las pulseras para relojes (partida 91.13).

# Nota de subpartida 1 Capítulo 22

- **Nota de subpartida.**

1. En la subpartida 2204.10, se entiende por *vino espumoso* el que tiene una sobrepresión superior o igual a 3 bar cuando esté conservado a la temperatura de 20 °C en recipiente cerrado.

**9506 ARTÍCULOS Y MATERIAL PARA CULTURA FÍSICA, GIMNASIA, ATLETISMO, DEMÁS DEPORTES (INCLUÍDO EL TENIS DE MESA) O PARA JUEGOS AL AIRE LIBRE,..."**

**9506.1 – Esquí para nieve y demás artículos para práctica del esquí de nieve:**

- – 11 Esquí (S.A.)**
- – 19 Los demás (S.A.)**

# 6215 CORBATAS Y LAZOS SIMILARES

.10 - De seda o desperdicios de seda

.00

(NCM)

.000

(POSICIÓN SIM)

**9004. GAFAS (ANTEOJOS) CORRECTORAS, PROTECTORAS  
U OTRAS, Y ARTÍCULOS SIMILARES.**

**.10 - Gafas (anteojos) de sol**

**.00 (NCM)**

**.1 Metálicas**

**.11 De titanio**

**.111 Con bisagras tipo “flex”. (p.a. SIM)**

**.119 Las demás (p.a. SIM)**

**0409.00.00**

## **MIEL NATURAL**

**.1 En envases inmediatos de contenido neto inferior o igual a 2,5 Kg.-**

**.110 De citrus (p.a. SIM)**

**.120 De eucalipto (p.a. SIM)**

**.190 Los demás (p.a. SIM)**

# **0101. CABALLOS, MULOS Y BURDÉGANOS, VIVOS.**

## **.10 - Reproductores de raza pura**

**.10**

**Caballos (NCM)**

**(p.a. SIM)**

<b>.100</b>	<b>Sangre pura de carrera</b>
<b>.200</b>	<b>Polo argentino</b>
<b>.300</b>	<b>Silla argentino</b>
<b>.400</b>	<b>Criollos</b>
<b>.500</b>	<b>Árabes</b>
<b>.900</b>	<b>Los demás</b>

# NOMENCLATURA = LENGUAJE

**LENGUAJE:** Conjunto de señales o signos que dan a entender algo.

Formado por:

**SIGNO/S:** **Objeto, fenómeno o acción material** que, por naturaleza o convención, **representa** o sustituya **a otro**.

**REGLA/S:** Aquello que ha de cumplirse por estar así convenido en una colectividad. En las ciencias o arte, **precepto, principio o máxima**.



# DELTA X-RAY



**ME HUNDO**

# BRAVO ROMEO



**NECESITO  
HELICOPTERO**

**SIGNO**

```
graph LR; SIGNO[SIGNO] --> SIGNIFICANTE["SIGNIFICANTE  
(Sonido, imagen, código)"]; SIGNO --> SIGNIFICADO["SIGNIFICADO:  
concepto conducido"]
```

**SIGNIFICANTE**  
(Sonido, imagen, código)

**SIGNIFICADO:**  
concepto conducido



***FRUTILLAS***

***- 0810.10***



The logo for AFIP (Asociación Frutícola de la Provincia de Mendoza), featuring the letters 'AFIP' in a bold, blue, sans-serif font with a stylized graphic element to the left.

# CORBATAS

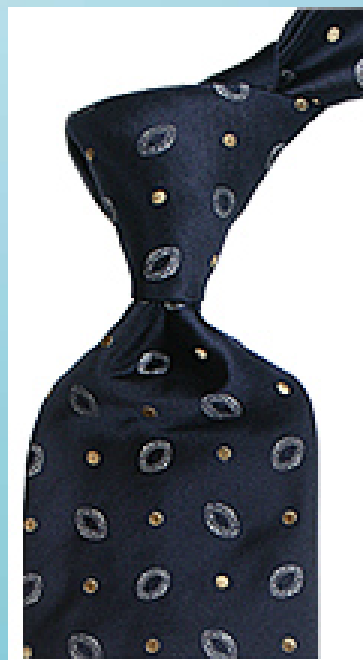

**- 6215.10**

# CAMION DE BOMBEROS



- 8705.30 +

**PASO 1  
IDENTIFICAR**

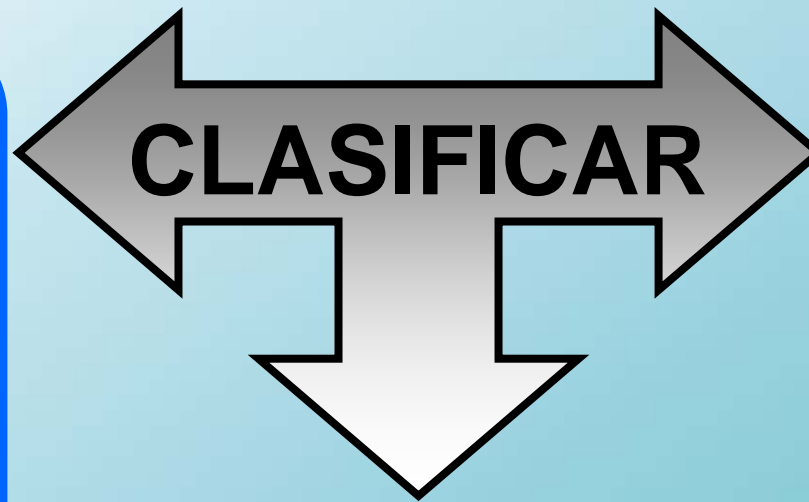

**PASO 3  
DESIGNAR**

**PASO 2  
DEFINIR  
GRUPO  
ORDEN O  
CATEGORÌA**

**CLASIFICAR = TRADUCIR**

**¿PARA QUE SE CREÓ ESTE LENGUAJE?+**

# LA MESA



RECTANGULAR DE COCINA



DE JARDIN (CEMENTO)



OVALADA



RATONA DE MADERA Y VIDRIO



REDONDA



DE JARDIN (CEMENTO Y METAL)



MESA BAR DE MADERA



MESA DIDACTICA



MESA BAR



OCTOGONAL, DE CRISTAL Y METAL



RATONA DE VIDRIO Y METAL



MESA DE LUZ



MESA DE PC



DE CRISTAL Y METAL



***MANZANAS,  
FRESCAS***

***- 0808.10***

# ENMIENDAS AL S.A.

- 1992 (I)
- 1996 (II)
- 2002 (III)
- 2007 (IV)

354 series de modificaciones  
(esencialmente tecnológicas)

# IV ENMIENDA

---

- EVOLUCIÓN DE LAS TÉCNICAS.
- INCORPORA PRECISIONES PARA SU APLICACIÓN UNIFORME.
- ADAPTACIÓN A LAS REALIDADES COMERCIALES.
- FACILITACIÓN DE LA SUPERVISIÓN Y CONTROL DE TEMAS VINCULADOS CON ASPECTOS SOCIALES, DE MEDIO AMBIENTE Y PROGRESO TECNOLÓGICO.

# IV ENMIENDA

---

- CIERTAS ESPECIES DE PESCADOS.
- PRODUCTOS DE BAMBU (Red Internacional sobre el Bambú y la Caña FAO).
- PESTICIDAS ESTABLECIDOS EN EL CONVENIO DE ROTTERDAM.
- SUSTANCIAS QUE EMPOBRECEN LA CAPA DE OZONO (PROTOCOLO DE MONTREAL).
- PRODUCTOS QUE CONTIENEN AMIANTO.\*\*

•PRINCIPALES ELIMINACIONES PRODUCIDAS  
•EN LA IV ENMIENDA

---

PARTIDAS:

**70.12 AMPOLLAS DE VIDRIO PARA TERMOS**

**74.14 TELAS METÁLICAS, REDES Y REJAS DE COBRE.**

**78.03 BARRAS Y PERFILES DE PLOMO.**

**78.05 TUBOS Y ACCESORIOS DE PLOMO.**

**79.06 TUBOS Y ACCESORIOS DE CINC.**

- PRINCIPALES ELIMINACIONES PRODUCIDAS
- EN LA IV ENMIENDA

---

SUBPARTIDAS:

**9006.62 LÁMPARAS Y CUBOS DE DESTELLOS PARA FOTOGRAFÍA.**

**9101.12 RELOJES DE PULSERA ELÉCTRICOS CON INDICADOR OPTOELECTRÓNICO ÚNICAMENTE.**

**9106.20 PARQUÍMETROS.**

•PRINCIPALES ELIMINACIONES PRODUCIDAS  
•EN LA IV ENMIENDA

---

PARTIDAS:

**80.04; 80.05; 80.06 CHAPAS, HOJAS DELGADAS Y TUBOS DE ESTAÑO.**

**90.09 FOTOCOPIADORAS Y TERMOCOPIADORAS.**

**9203 ÓRGANOS DE TUBOS Y TECLADOS.**

**92.04 ACORDEONES Y ARMÓNICAS.**

- PRINCIPALES ELIMINACIONES PRODUCIDAS
- EN LA IV ENMIENDA

---

PARTIDAS:

**05.09 ESPONJAS NATURALES DE ORIGEN ANIMAL.**

**14.02;14.03 MATERIAS VEGETALES PARA RELLENO Y FABRICACION DE ESCOBAS.**

**42.04 ARTÍCULOS DE USO TECNICO DE CUERO (CINTAS TRANSPORTADORAS ).**

**65.03 SOMBREROS DE FIELTRO.**

# •PRINCIPALES ASPECTOS INCORPORADOS POR LA IV ENMIENDA

**PARTIDAS 03.01; 03.02; 03.03; 03.04**

**Nuevas subpartidas** para ciertas especies de pescados (atunes, pez espada, austromerluza antártica) y sus subproductos.



0304.11	ex0304.10
0304.12	ex0304.10
0304.19	ex0304.10
0304.21	ex0304.20
0304.22	ex0304.20
0304.29	ex0304.20
0304.91	ex0304.90
0304.92	ex0304.90
0304.99	ex0304.90

# •PRINCIPALES ASPECTOS INCORPORADOS POR LA IV ENMIENDA

## PARTIDA 28.52

**NUEVA PARTIDA** para compuestos inorgánicos u orgánicos de mercurio (en concordancia con el Convenio de Rotterdam sobre Productos Químicos y Pesticidas peligrosos).



2852.00	ex2825.90 ex2827.39 ex2827.49 ex2827.60 ex2830.90 ex2833.29 ex2834.29 ex2835.39 ex2837.19 ex2837.20 ex2838.00 ex2841.50 ex2842.10 ex2842.90 ex2843.90 ex2848.00 ex2849.90 ex2850.00 ex2851.00 ex2918.11 ex2931.00 ex2932.99 ex2934.99 ex3201.90 ex3206.50 ex3502.90 ex3504.00 ex3707.90 ex3822.00
---------	---

# •PRINCIPALES ASPECTOS INCORPORADOS POR LA IV ENMIENDA

## PARTIDA 30.06

Ampliada para abrir ciertos hilos estériles reabsorbibles y barreras antiadherencia de uso quirúrgico o dental y dispositivos de uso en estomias.



# •PRINCIPALES ASPECTOS INCORPORADOS POR LA IV ENMIENDA

## PARTIDA 38.21

Ampliada para ciertos medios de cultivo preparados para el desarrollo y mantenimiento de microorganismos y células humanas, vegetales o animales.

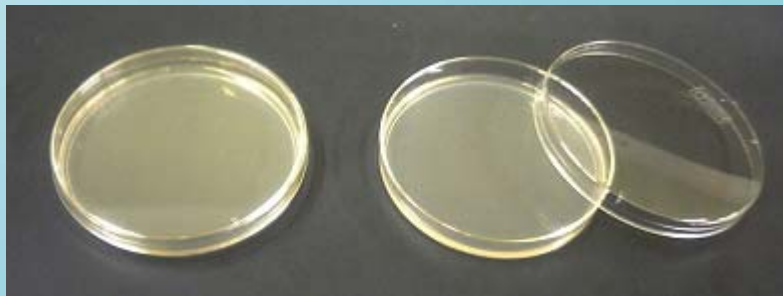

# •PRINCIPALES ASPECTOS INCORPORADOS POR LA IV ENMIENDA

## CAPÍTULO 44

Especialización de Subpartidas para control sobre especies de Bambú (Red Internacional sobre el Bambú y la caña – FAO)



# •PRINCIPALES ASPECTOS INCORPORADOS POR LA IV ENMIENDA

---

## CAPÍTULO 44

Creación y reestructuración de Subpartidas para especializar ciertos tipos de paneles de madera y de fibras, así como para ensamblados para revestimientos de suelos.



# •PRINCIPALES ASPECTOS INCORPORADOS POR LA IV ENMIENDA

## PARTIDA 61.15

Ampliación de su alcance para artículos de calcetería de compresión progresiva de punto.



# •PRINCIPALES ASPECTOS INCORPORADOS POR LA IV ENMIENDA

---

## **PARTIDA 70.13**

**Especialización de una Subpartida para recipientes con pie, para beber.**



# •PRINCIPALES ASPECTOS INCORPORADOS POR LA IV ENMIENDA

## PARTIDA 73.04

Nueva estructura con Subpartidas específicas para tubos para oleoductos y gasoductos en acero inoxidable para los de entubación, producción y perforación para extracción de petróleo o gas. Lo mismo se hizo en la Partida 73.06 para los tubos soldados.

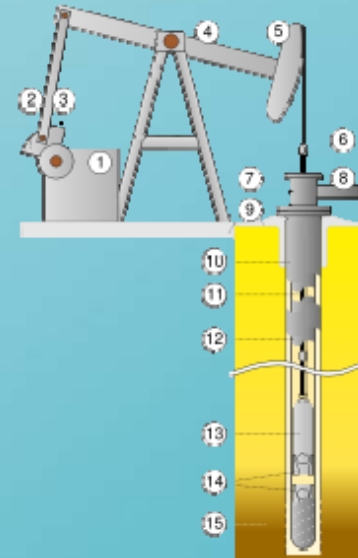
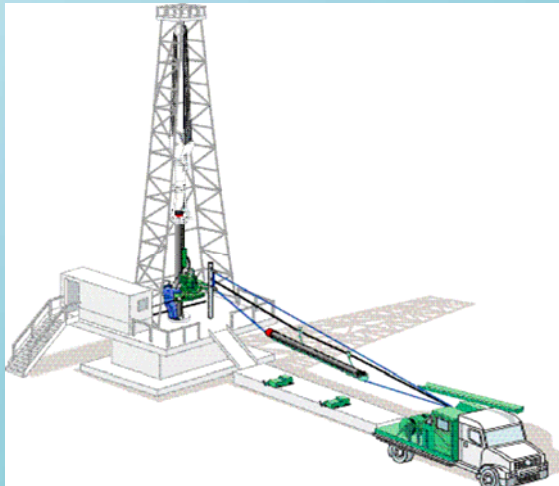

# •PRINCIPALES ASPECTOS INCORPORADOS POR LA IV ENMIENDA

---

## **PARTIDA 84.43**

**Ampliación del contenido para cubrir productos de alta tecnología del tipo multifunción (impresoras, copiadoras y facsímiles).**



# •PRINCIPALES ASPECTOS INCORPORADOS POR LA IV ENMIENDA

---

## PARTIDA 85.08

**NUEVA PARTIDA** para Aspiradoras de todo tipo (recibe las de la **Partida 84.79**)



# •PRINCIPALES ASPECTOS INCORPORADOS POR LA IV ENMIENDA

## PARTIDA 85.17

Reestructuración siguiendo el progreso tecnológico. Se amplía su alcance para incluir aparatos de comunicación sin hilos (teléfonos celulares) y otros aparatos para transmisión – recepción de voz, imagen u otros datos.



# •PRINCIPALES ASPECTOS INCORPORADOS POR LA IV ENMIENDA

## PARTIDA 85.19

Se fusiona con la **Partida 85.20** para aparatos de grabación y reproducción de sonido.



## •PRINCIPALES ASPECTOS INCORPORADOS POR LA IV ENMIENDA

---

### PARTIDA 85.23

Se fusiona con la **Partida 85.24** para incluir soportes grabados o sin grabar y recibe algunos soportes de almacenamiento del tipo “semiconductores” («Smart Cards» y de estado sólido que vienen de las **partidas 85.42 y 85.43**)



## •PRINCIPALES ASPECTOS INCORPORADOS POR LA IV ENMIENDA

### PARTIDA 85.23

Se fusiona con la **Partida 85.24** para incluir soportes grabados o sin grabar y recibe algunos soportes de almacenamiento del tipo “semiconductores” («Smart Cards» y de estado sólido que vienen de las **partidas 85.42 y 85.43**)



## •PRINCIPALES ASPECTOS INCORPORADOS POR LA IV ENMIENDA

---

### PARTIDA 85.25

Se eliminan los términos “radiotelefonía” y “radiotelegrafía” y se limita a los emisores de radiodifusión y televisión. Mantiene a las cámaras de TV, videocámaras y cámaras digitales (se agregan el término “fotográficas”.)



## •PRINCIPALES ASPECTOS INCORPORADOS POR LA IV ENMIENDA

---

### PARTIDA 85.27

Por motivos de progreso tecnológico se eliminan los términos *radiotelefonía* y *radiotelegrafía* y se reestructura la Partida por la misma razón en el sector radiodifusión.



# •PRINCIPALES ASPECTOS INCORPORADOS POR LA IV ENMIENDA

---

## PARTIDA 85.28

Subpartidas 8528.41 , 8528.51 y 8528.61: se suman los monitores y proyectores de máquinas automáticas de tratamiento de información de la **Subpartida 8471.60**



# •PRINCIPALES ASPECTOS INCORPORADOS POR LA IV ENMIENDA

## PARTIDA 95.03

Agrupar los juguetes de todo tipo (suma **Partidas 95.01 y 95.02**)



*Surgió la luna sobre el río ...*



*Hacia arriba, detrás permanente fluir,  
luneció...*

*J.L.Borges, "Tlön, Uqbar, Orbis Tertius", 1941*

## **REGLA 2**

**a) CUALQUIER REFERENCIA A UN ARTICULO EN UNA PARTIDA DETERMINADA ALCANZA AL ARTICULO INCLUSO INCOMPLETO O SIN TERMINAR, SIEMPRE QUE ESTE PRESENTE LAS CARACTERISTICAS ESENCIALES DEL ARTICULO COMPLETO O TERMINADO. ALCANZA TAMBIEN AL ARTICULO COMPLETO O TERMINADO, O CONSIDERADO COMO TAL EN VIRTUD DE LAS DISPOSICIONES PRECEDENTES, CUANDO SE PRESENTE DESMONTADO O SIN MONTAR TODAVIA, Y**

## REGLA 2

**b) CUALQUIER REFERENCIA A UNA MATERIA EN UNA PARTIDA DETERMINADA ALCANZA A DICHA MATERIA, INCLUSO MEZCLADA O ASOCIADA CON OTRAS MATERIAS. ASIMISMO, CUALQUIER REFERENCIA A LAS MANUFACTURAS DE UNA MATERIA DETERMINADA ALCANZA TAMBIEN A LAS CONSTITUIDAS TOTAL O PARCIALMENTE POR DICHA MATERIA. LA CLASIFICACION DE ESTOS PRODUCTOS MEZCLADOS O DE ESTOS ARTICULOS COMPUESTOS SE EFECTUARA DE ACUERDO CON LOS PRINCIPIOS ENUNCIADOS EN LA REGLA 3.**

## **REGLA 3**

**CUANDO UNA MERCANCIA PUDIERA CLASIFICARSE, EN PRINCIPIO, EN DOS O MAS PARTIDAS POR APLICACION DE LA REGLA 2 b) O EN CUALQUIER OTRO CASO, LA CLASIFICACION SE EFECTUARA COMO SIGUE:**

- a) LA PARTIDA CON DESCRIPCION MAS ESPECIFICA TENDRA PRIORIDAD SOBRE LAS PARTIDAS DE ALCANCE MAS GENERICO. SIN EMBARGO, CUANDO DOS O MAS PARTIDAS SE REFIERAN, CADA UNA, SOLAMENTE A UNA PARTE DE LAS MATERIAS QUE CONSTITUYEN UN PRODUCTO MEZCLADO O UN ARTICULO COMPUESTO O SOLAMENTE A UNA PARTE DE LOS ARTICULOS, EN EL CASO DE MERCANCIAS PRESENTADAS EN JUEGOS O SURTIDOS ACONDICIONADOS PARA LA VENTA AL POR MENOR, TALES PARTIDAS DEBEN CONSIDERARSE IGUALMENTE ESPECIFICAS PARA DICHO PRODUCTO O ARTICULO, INCLUSO SI UNA DE ELLAS LO DESCRIBE DE MANERA MAS PRECISA O COMPLETA;**

## **REGLA 3**

**b) LOS PRODUCTOS MEZCLADOS, LAS MANUFACTURAS COMPUESTAS DE MATERIAS DIFERENTES O CONSTITUIDAS POR LA UNION DE ARTICULOS DIFERENTES Y LAS MERCANCIAS PRESENTADAS EN JUEGOS O SURTIDOS ACONDICIONADOS PARA LA VENTA AL POR MENOR, CUYA CLASIFICACION NO PUEDA EFECTUARSE APLICANDO LA REGLA 3 a), SE CLASIFICARAN SEGUN LA MATERIA O CON EL ARTICULO QUE LES CONFIERA SU CARACTER ESENCIAL, SI FUERA POSIBLE DETERMINARLO, Y**

### **REGLA 3**

**c) CUANDO LAS REGLAS 3 a) Y 3 b) NO PERMITAN EFECTUAR LA CLASIFICACION, LA MERCANCIA SE CLASIFICARA EN LA ULTIMA PARTIDA POR ORDEN DE NUMERACION ENTRE LAS SUSCEPTIBLES DE TENERSE RAZONABLEMENTE EN CUENTA.**

## **REGLA 4**

**LAS MERCANCIAS QUE NO PUEDAN CLASIFICARSE  
APLICANDO LAS REGLAS ANTERIORES SE  
CLASIFICARAN EN LA PARTIDA QUE COMPRENDA  
AQUELLAS CON LAS QUE TENGAN MAYOR  
ANALOGIA.**

## **REGLA 5**

**ADEMAS DE LAS DISPOSICIONES PRECEDENTES, A LAS MERCANCIAS CONSIDERADAS A CONTINUACION SE LES APLICARAN LAS REGLAS SIGUIENTES:**

- a) LOS ESTUCHES PARA CAMARAS FOTOGRAFICAS, INSTRUMENTOS MUSICALES, ARMAS, INSTRUMENTOS DE DIBUJO, COLLARES Y CONTINENTES SIMILARES, ESPECIALMENTE APROPIADOS PARA CONTENER UN ARTICULO DETERMINADO O UN JUEGO O SURTIDO, SUSCEPTIBLES DE USO PROLONGADO Y PRESENTADOS CON LOS ARTICULOS A LOS QUE ESTEN DESTINADOS, SE CLASIFICARAN CON DICHS ARTICULOS CUANDO SEAN DEL TIPO DE LOS NORMALMENTE VENDIDOS CON ELLOS. SIN EMBARGO, ESTA REGLA NO SE APLICA A LA CLASIFICACION DE LOS CONTINENTES QUE CONFIERAN AL CONJUNTO EL CARACTER ESENCIAL, Y**

## **REGLA 5**

**b) SALVO LO DISPUESTO EN LA REGLA 5 a), LOS ENVASES QUE CONTENGAN MERCANCIAS SE CLASIFICARAN CON ELLAS CUANDO SEAN DEL TIPO DE LOS NORMALMENTE UTILIZADOS PARA ESA CLASE DE MERCANCIAS, SIN EMBARGO, ESTA DISPOSICION NO ES OBLIGATORIA CUANDO LOS ENVASES SEAN SUSCEPTIBLES DE SER UTILIZADOS RAZONABLEMENTE DE MANERA REPETIDA.**

## **REGLA 6**

**LA CLASIFICACION DE MERCANCIAS EN LAS SUBPARTIDAS DE UNA MISMA PARTIDA ESTA DETERMINADA LEGALMENTE POR LOS TEXTOS DE ESTAS SUBPARTIDAS Y DE LAS NOTAS DE SUBPARTIDA ASI COMO, *MUTATIS MUTANDIS*, POR LAS REGLAS ANTERIORES, BIEN ENTENDIDO QUE SOLO PUEDEN COMPARARSE SUBPARTIDAS DEL MISMO NIVEL. A EFECTO DE ESTA REGLA, TAMBIEN SE APLICAN LAS NOTAS DE SECCION Y DE CAPITULO, SALVO DISPOSICION EN CONTRARIO.**